

# Aménagement et sécurisation de l'avenue Louis Marres ACTUALITÉS

DURÉE PRÉVISIONNELLE DES TRAVAUX : DE JUIN 2023 À MAI 2024



## DEPUIS OCTOBRE QUE S'EST-IL PASSÉ ?

Les travaux de raccordement des réseaux d'eau et d'assainissement sont clôturés. Plus de fuites ! Un réseau neuf dessert les habitations et les établissements. L'entreprise SLA en charge de l'enfouissement des réseaux secs (éclairage, téléphonie, électricité) a démarré son chantier sur le pont de l'Ardiman (route de la Boissière) puis le rond point Saint-Rome. Le chantier sera interrompu pendant la période des fêtes de fin d'année.

Le chantier restera fermé à la circulation et au stationnement avenue Louis Marres, pendant cette période en raison de l'état de la chaussée sur cette zone.

## ET MAINTENANT ?

1. **Dès le 2 janvier**, l'entreprise Joullié TP / Espinas démarrera les travaux de reprise du réseau pluvial tout d'abord en traverse de l'avenue Louis Marres vers le chemin de la Brèche. Durée estimée 3 jours. Puis l'entreprise poursuivra la reprise du réseau pluvial sur l'avenue Louis Marres vers le rond point Saint-Rome.
2. **A compter du 8 janvier**, l'entreprise SLA reprendra son chantier d'enfouissement des réseaux secs chemin Saint-Rome puis à compter du 15 janvier poursuivra sur l'avenue Louis Marres (du portail de l'école élémentaire jusqu'au chemin de la Brèche). Ces travaux d'enfouissement devraient se terminer début février.

L'accès au stationnement du chemin de la Brèche et de l'ancien gymnase sera maintenu. Un alternat de circulation sera mis en place.

Merci de respecter le cheminement piéton  
et les barrières de sécurité.  
Le plan de déviation de la circulation reste inchangé.

### Zone de travaux

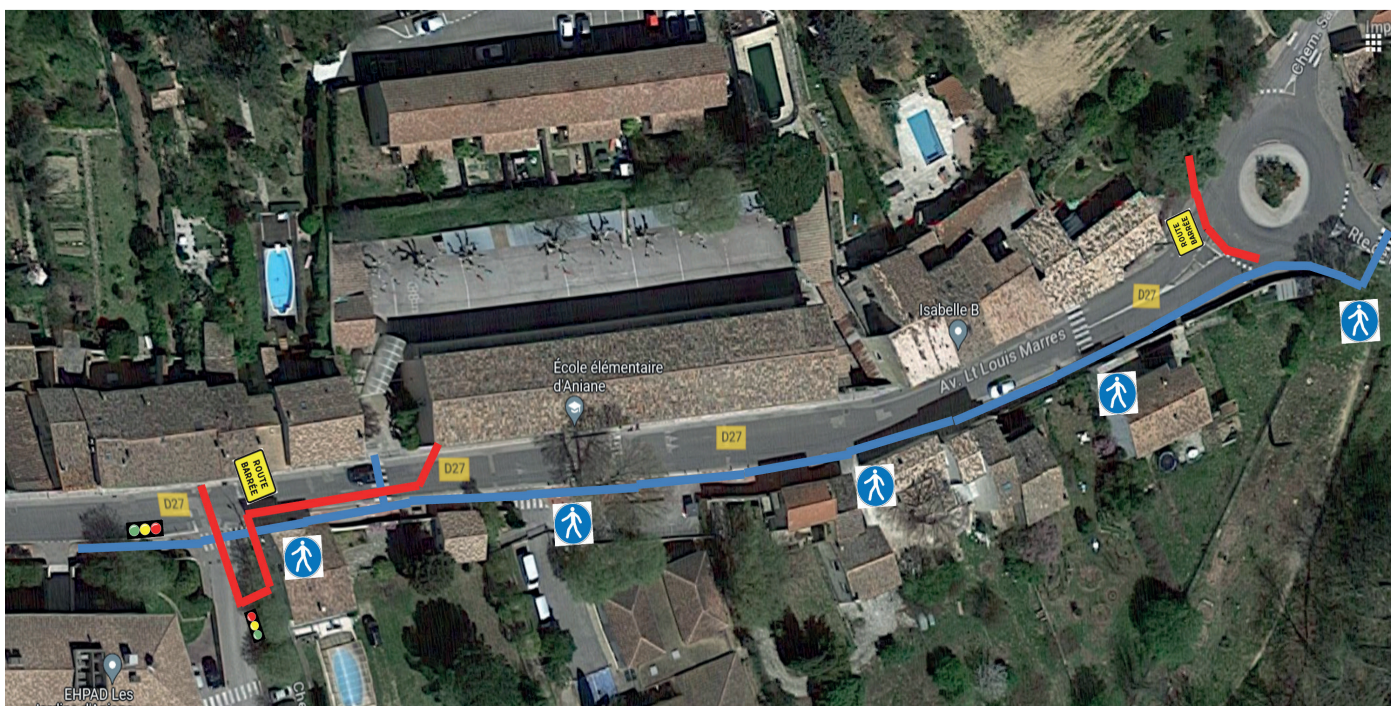

Renseignements :  
Mairie Aniane : [requalification@gmail.com](mailto:requalification@gmail.com)  
Tél : 04 67 57 01 40

### Les acteurs du projet

Maîtrise d'ouvrage :  
Mairie Aniane  
Assistance à la maîtrise d'ouvrage :  
Communauté de Communes Vallée de l'Hérault  
Service Bâtiment Infrastructure  
Maîtrise d'oeuvre :  
Bureau d'études techniques : SEIRI (Montpellier)  
ART Paysagistes (Aniane)  
Coordination sécurité :  
AASCO (COURTHEZON)  
Mise en discrétion des réseaux électriques et France Télécom :  
Hérault Energie  
Entreprises :  
SLA  
Réhabilitation du réseau pluvial :  
Joullié TP / Espinas